

Hoe Tour & Taxis/ Gare Maritime te bereiken te voet?

Door de afbraak van het CCN gebouw, dat zich in feite pal naast het station bevindt, kan je de uitgang via het Simon Bolivarplein niet meer gebruiken en dien je de andere uitgangen te gebruiken. Neem de uitgang aan het Noordplein. Ga naar rechts en daarna rechtdoor op de Simon Bolivarlaan, richting de Koning Albert II Laan. Ga rechtdoor over de rotonde. Vervolg daarna de weg naar de Pont Suzan Daniel (brug). Ga rechtdoor over de brug en steek de straat over. Op uw rechterkant bevindt zich de site van Tour & Taxis.

Hoe Tour & Taxis/ Gare Maritime te bereiken via de (shuttle)bus?

Met de bus (MIVB)

Vanaf het noordstation neemt u één van de buslijnen van de MIVB (14, 20, 57, 88) vanaf de Simon Bolivarlaan die u naar Tour & Taxis brengt (Havenlaan of Picadstraat).

Met de shuttlebus

De Tour & Taxis shuttle service rijdt elke weekdag van 5u30 t.e.m. 22u00 tussen de 5 à 10 minuten en is gratis voor de site bezoekers. De shuttle brengt u van Brussel-Noord (onder het station aan de bussen van 'De Lijn') rechtstreeks naar Gare Maritime en terug.

De bussen bevinden zich onder het station waar momenteel ook de bussen van De Lijn stoppen. Je kan die bereiken door de (rol)trappen te nemen in de centrale hal van het Noordstation en dan de pijlen te volgen naar de haltes van de Lijn.

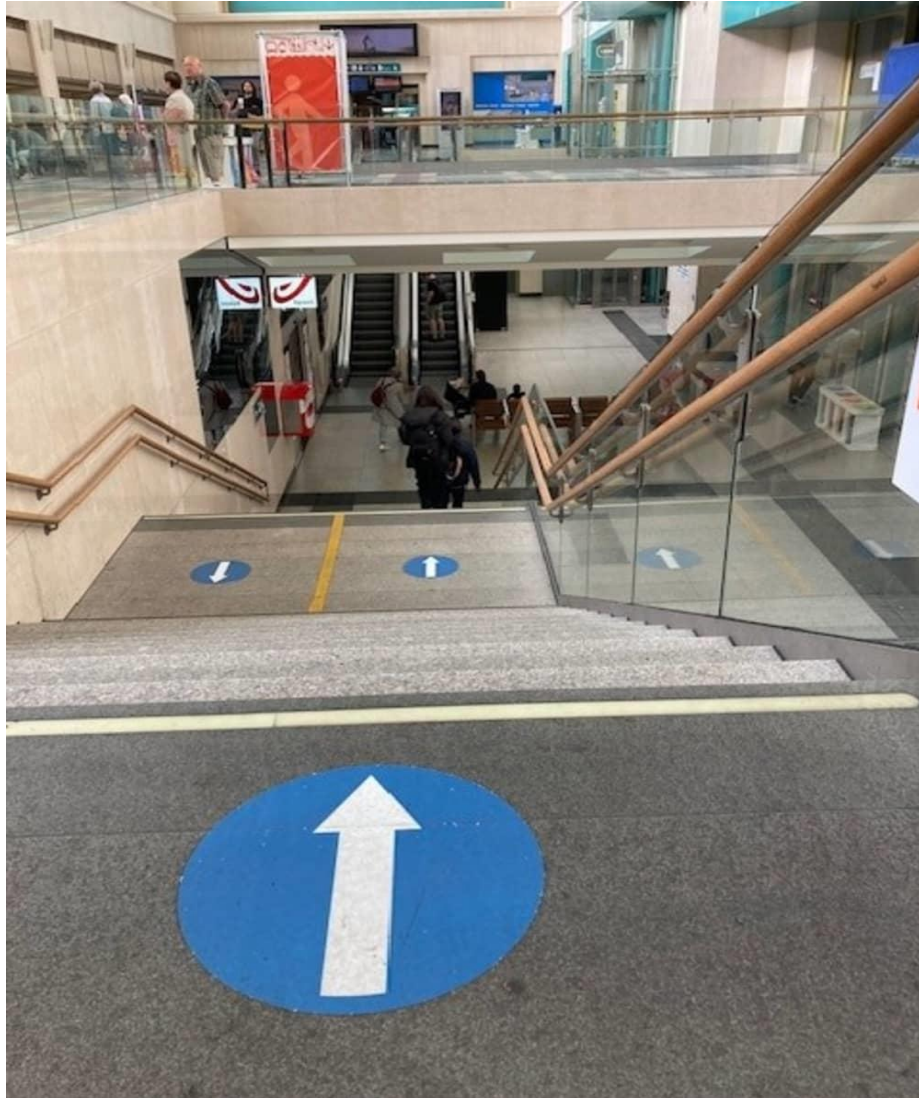

Roltrap en trap vanuit centrale hal naar de bushaltes

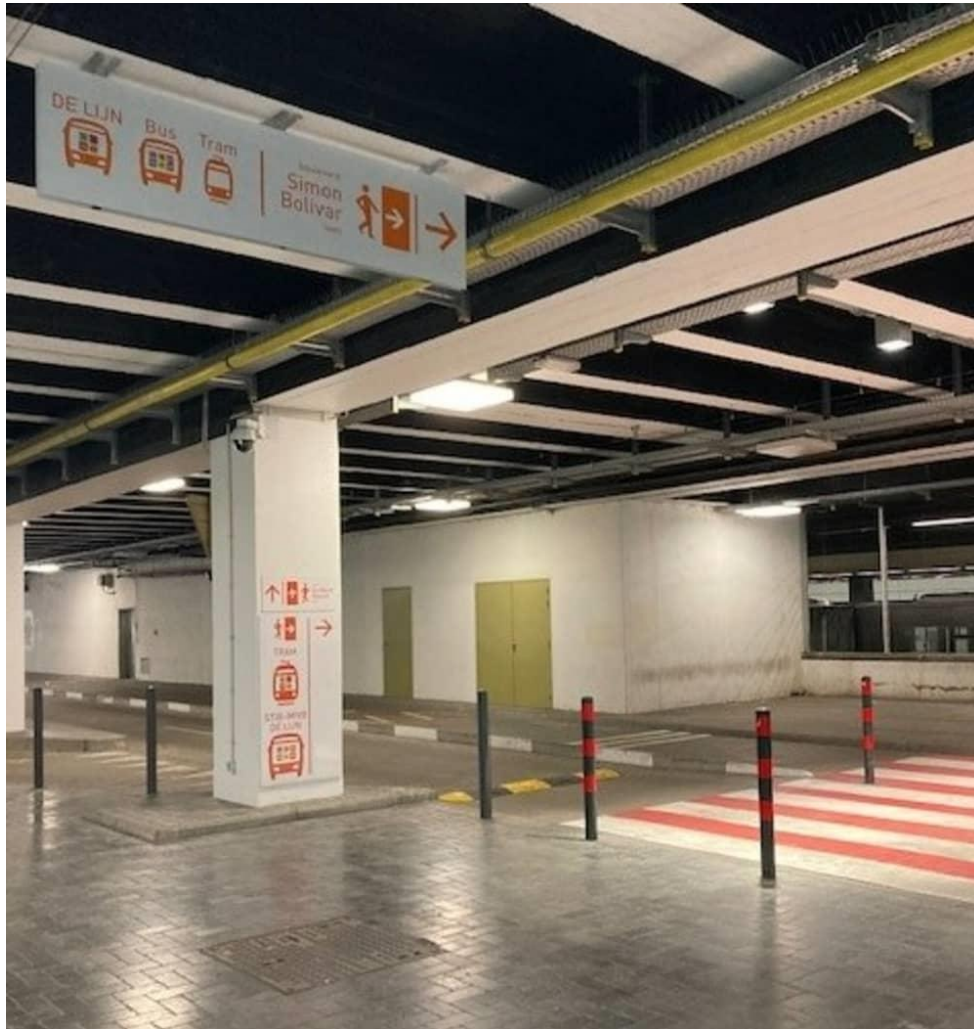

Eens beneden volg je de pijlen richting de bussen van 'De Lijn'



In deze zone komt ook de halte van de pendelbus.

Tijdschema shuttlebus Tour & Taxis



5:30 5:40 5:50 6:00 6:10 6:20 6:30 6:40 6:50 7:00

07:00-09:30 Continuous Service max. waiting time 5 minutes

9:30 9:40 9:50 10:00 10:15 10:30 10:45 11:00 11:15 11:30 11:45 12:00



12:05 12:20 12:35 12:50 13:05 13:20 13:35 13:50

▼ ▼ ▼ ▼ ▼ ▼ ▼ ▼

12:15 12:30 12:45 13:00 13:15 13:30 13:45 14:00

▼ ▼ ▼ ▼ ▼ ▼ ▼ ▼

12:20 12:35 12:50 13:05 13:20 13:35 13:50 14:05



14:00 14:15 14:35 14:50 15:05 15:10 15:20 15:30 15:37 15:44 15:53 16:00

16:00-18:30 Continuous Service max. waiting time 5 minutes

18:40 18:50 19:05 19:15 19:30 19:45 20:00

20:20 20:40 21:00 21:20 21:40 22:00

All busses feature:
 helpful drivers
 Capacity 105 PAX
 Accessible for disabled
 Hybrid EURO 6
 Airco

Gare Maritime (nummertje 3 op het plan)

